

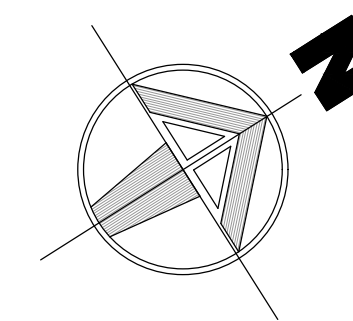

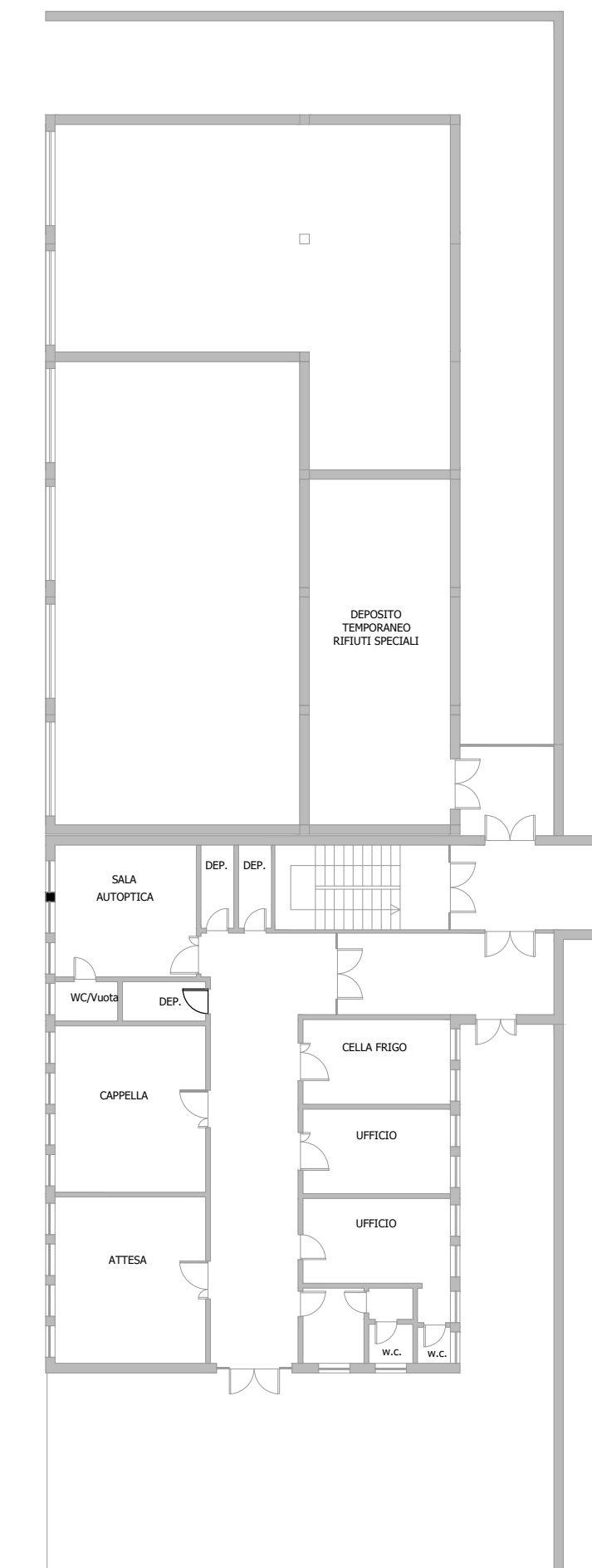



PIANTA
Scala 1:200



LEGENDA

-  IDRANTE UNI45 ESISTENTE
-  IDRANTE SOPRASUOLO ESISTENTE
-  MONTANTE RETE IDRICA
-  RETE IDRICA ESISTENTE
-  ATTACCO W.F. ESISTENTE

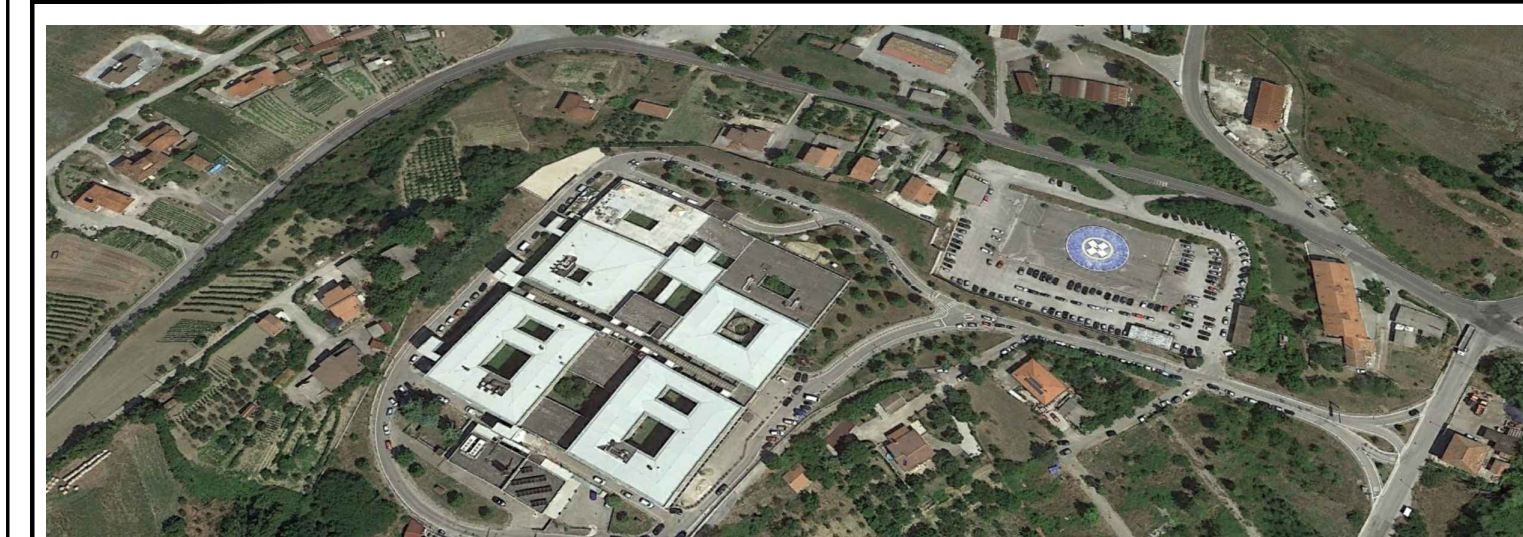

Via Degli Imbimbo 10/12 - 83100 Avellino - C.F.: P.IVA 02600160648

UFFE GENERALE: Dott.ssa Maria MORGANTE

R.U.P. Arch. Marina ABBONDANDOLO

Lavori di conformità alle norme di prevenzione incendi
Il stralcio c/o il P.O. 'G. Criscuoli' di S. Angelo dei Lombardi (AV)

CIG. 8161889BDD - CUP. H66G19000170003

PROGETTAZIONE DEFINITIVA/ESECUTIVA

PROGETTAZIONE :

ARETHUSA S.r.l.
Sede legale
60026 - Casoria (NA)
Via G. Rossini, 14
Tel. +39 081 7377739 - Fax +39 081 7377739
e-mail: arethusa@arethusa.it
www.arethusa.it

(DT.ARETHUSA s.r.l.)
Ing. Giuliano Maria E

(Mandante)

 A.T. Advanced Technologies S.r.l.

100

**DOTT. ING.
ESPOSITO GIULIANO MARIA
SEZIONE A
SETTORI: CIVILE E AMBIENTALE -
INDUSTRIALE - DELL'INFORMAZIONE**

TITOLO ELABORATO

IMPIANTO ANTINCENDIO
Stato dei luoghi
Impianto antincendio - Piano Infernotto

ELABORATO N°: ARE-014-20-PE PRI.DI.01.0	FORMATO : A0	SCALA : 1:200	DATA : 05/08/2020
---	------------------------	-------------------------	-----------------------------

N.	DESCRIZIONE	DATA	REDATTO	VERIFICATO	APPROVATO
0	PRIMA EMISSIONE	05/08/2020	G.E.S.	M.FE.	G.M.E.
1					
2					